

GEMEINDE KIRCHTIMKE

DER BÜRGERMEISTER

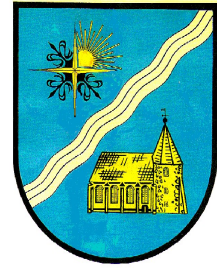

Gemeinde Kirchtimke · Hauptstraße 21 · 27412 Kirchtimke

Information über Baustelle in Kirchtimke Pressemitteilung

Die Gemeinde Kirchtimke startet mit den Arbeiten zum Endausbau des Baugebietes „Gers Weiden“. Im Zuge dieser Maßnahme wird in der Straße „Schierksdamm“ ein Stück Regenkanal verlegt. Zum Ende der Baumaßnahme bekommt der Schierksdamm noch eine neue Asphaltdecke bis zum Sportplatzanfang.

Der Beginn der Arbeiten ist noch im Mai vorgesehen, spätestens beendet werden soll die Baustelle Anfang Dezember 2024.

Der „Schierksdamm“ wird vollständig für den Durchgangsverkehr gesperrt.

Die Baustellenumleitung ist für den Durchgangsverkehr nach Steinfeld großräumig über Ostertimke oder Bülstedt ausgeschildert.

Für die Anlieger ist die Zufahrt zu ihren Grundstücken möglich. Der Betrieb auf dem Sportplatz ist nur eingeschränkt möglich, dazu wird es für die anstehenden Veranstaltungen entsprechende Informationen geben.

Die Gemeinde und die bauausführende Firma bitten um Verständnis und alle hoffen auf eine schnelle Ausführung.

Kirchtimke den 21.05.2024

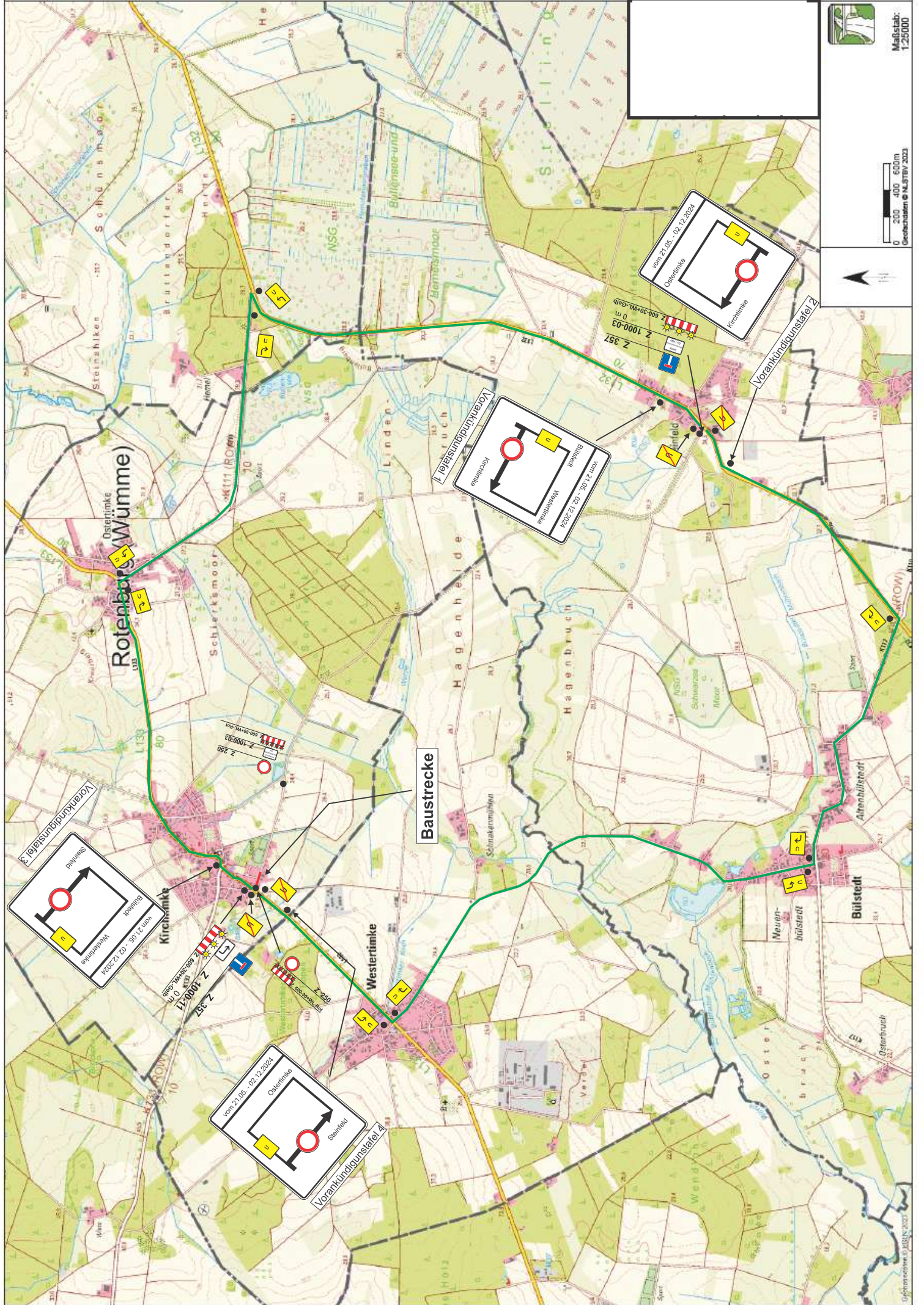

Maßstab: 1:25000

0 200 400 600m

Geodaten © NLSTEV 2023

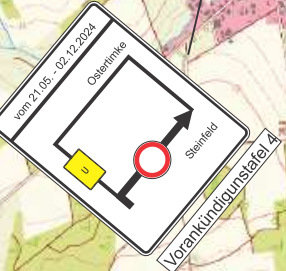
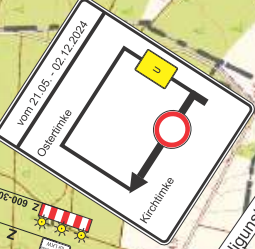
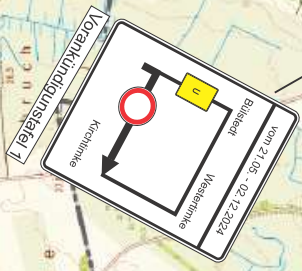

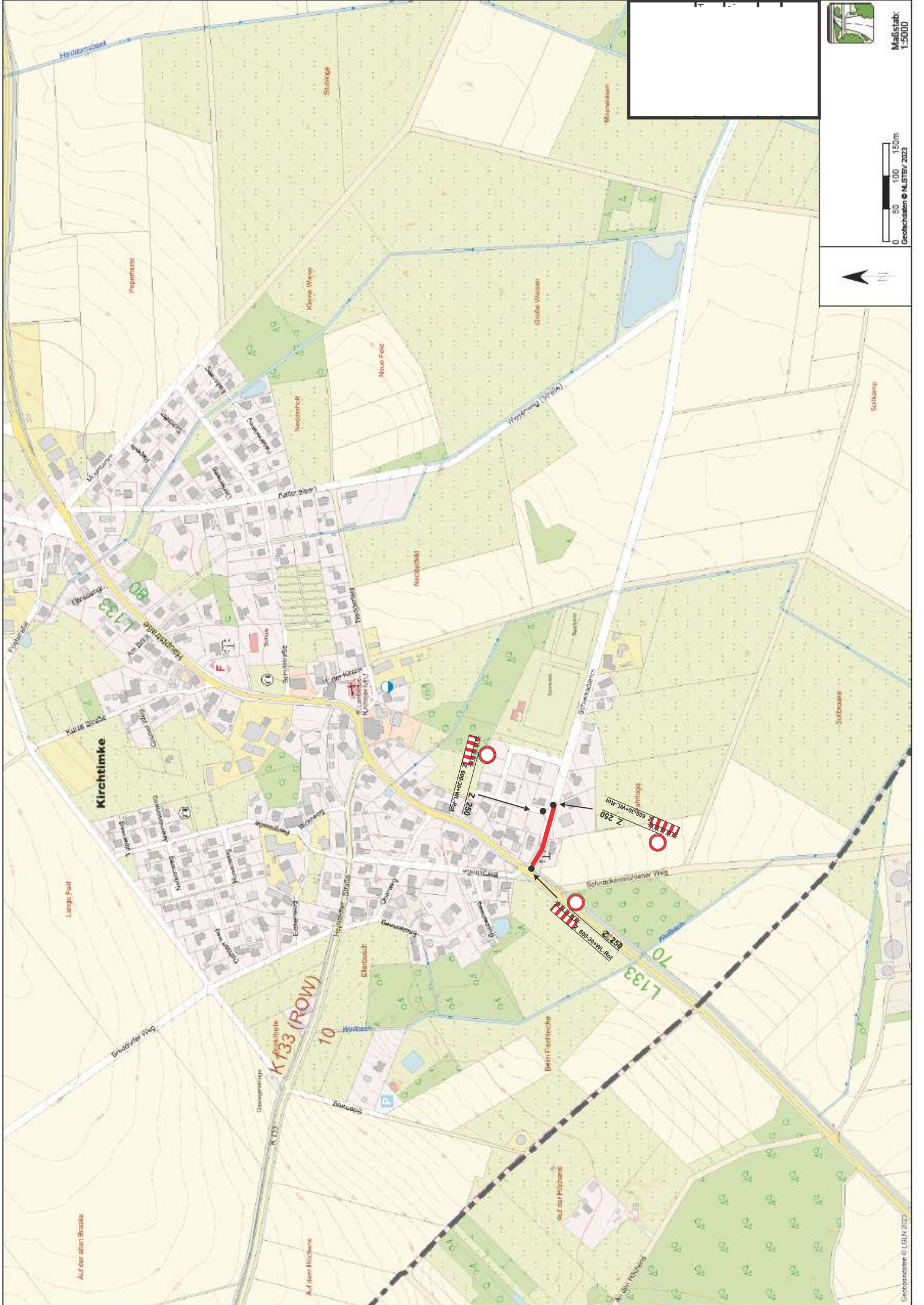

Maßstab: 1:5000

0 50 100 150m

Geodaten © MLSTEV 2023

North arrow pointing up.

Kirchtimke

K733 (ROW)

K733 (ROW)
600,30m-WL-Rd
Z 250

K733 (ROW)
600,30m-WL-Rd
Z 250

K733 (ROW)
600,30m-WL-Rd
Z 250